Владелец: Сильянов

Животное: к Тыква, 3 г
метис

Дата: 22.12.25

Протокол эхокардиографического исследования

Вес 2,7 кг ЧСС 180 уд/мин

Правая парастернальная проекция длинная ось

Левое предсердие 13 мм Правое предсердие 11,4 мм

Аорта 9,3 мм ЛП:Ао 1,39785

Клапаны аорты: не изменены

МЖПд 3,2 мм

ЗСЛЖд 3,3 мм

КДР 14,4 мм КСР 8,2 мм FS 43,05556 % КСРн 0,627113 КДРн 1,07961

Правый желудочек 7,5 мм ЗСПЖ 2,3 мм

ЛВ 2,6 ПВЛА 3,9 ЛВ:ПВЛА 0,66667

Каудальная полая вена мм на вдохе мм

Правая парастернальная проекция короткая ось

ФКЛА 9,1 мм

ЛА 8,1 мм не расширена (Ао 8,6 мм)

Vmax ЛА 0,6 м/с ЛГ по форме потока нет

АТ 68 мс ЕТ 160 мс АТ:ЕТ 0,425

Левая сторона

Митральный клапан: не изменен Vmax м/с

МК рег. 0 ст. Пик Е: 0,67 Пик А: 0,56 Е:А 1,19643

Диастола: не наруш IVRT 32 мс Dte E:IVRT 2

Класс диастолической дисфункции: 0

Трикуспидальный клапан: не изменен

ТК рег. 0 ст. Vmax м/с

Аорта, Vmax 0,9 м/с

Общая сократительная способность: сохранена

Зоны асинергии: не выявлены

Дефекты перегородок: не выявлены

Перикард: не расширен

Комментарии:

Заключение: эхо - признаки умеренного расширения полости правого желудочка, скорость выброса из ПЖ снижена, сократительная способность миокарда ЛЖ на нижней границе нормы. Прочие камеры не расширены, клапаны не изменены, диастола ЛЖ не нарушена, застоя в МКК не выявлено. Экстасистолия во ааремя исследования. Необходимо исключить хронический миокардит (тропонин), а так же недостаточность таурина. Дибикор таб 250 мг - 1 таб 2 р/д . Контроль кардиолога через 1 мес. Считать частоту дыхания в глубоком сне за 1 мин, норма до 27/мин. При повышении в динавмике на 4-5/мн срочно обратиться к кардиологу.

Ветеринарная клиника
«Эскулап»
Староватутинский проезд
д.12, стр. 2
Тел. +7(495)788 73 71

Вет.врач: Ткаченко А.К.

Протокол электрокардиографического обследования от 22.12.25

Владелец: Сильянов

Животное: к Тыква, 3 г

параметр	результат	Референсный интервал Собаки	Кошки
Зубец P Амплитуда Продолжительность ЭОС	**0,1** **35**	≤0,4 мВ ≤40 мсек (50 для гигантских пород) От -18 до +90	≤0,2 мВ ≤35 мсек От 0 до +90
Интервал P-Q	**70**	60-130 мсек (0,06-0,13 сек)	50-90 мсек
QRS комплекс Амплитуда R Продолжительность ЭОС Отклонение ЭОС вправо Отклонение ЭОС влево	**0.2** **35** **+120**	≤2,5 мВ, для гигантских ≤3мВ ≤70 мсек (0,07 сек) От +40 до +100 От +100 до – 80 по часовой От +40 до -60 против часовой	≤0,9 мВ ≤40 мсек От 0 до 160 От +160 до -80 От 0 до -60
Точка J и сегмент S-T	**изоэлектр**	Изоэлектричен Элевация/депрессия>0,2 мВ	Изоэлектричен
Интервал Q-T	**160**	150-240 мсек	70-200 мсек
Зубец T Амплитуда ЭОС	**0,25**	≤0,5 мВ От -45 до -147	≤0,3 мВ

Заключение: ритм синусовый, ЧСс 180 уд/мин, ЭОС +120 (нормограмма), 18 желудочковых экстасистол за 1 мин, морфология по типу БПНПГ (из ЛЖ).

ИП Шилкин Алексей Германович
Ветеринарная клиника
«Эскулап»
Староватутинский проезд
д.12, стр. 2

Ветеринарный врач Ткаченко А.К.

22.12.2025 21:15:11 ЭКГ Сильянов к Тыква, -, пол: женский 20 мм/мВ, 50 мм/с, 18 ЧСС за 1 мин

Поли-Спектр.NET © Нейрософт www.neurosoft.com

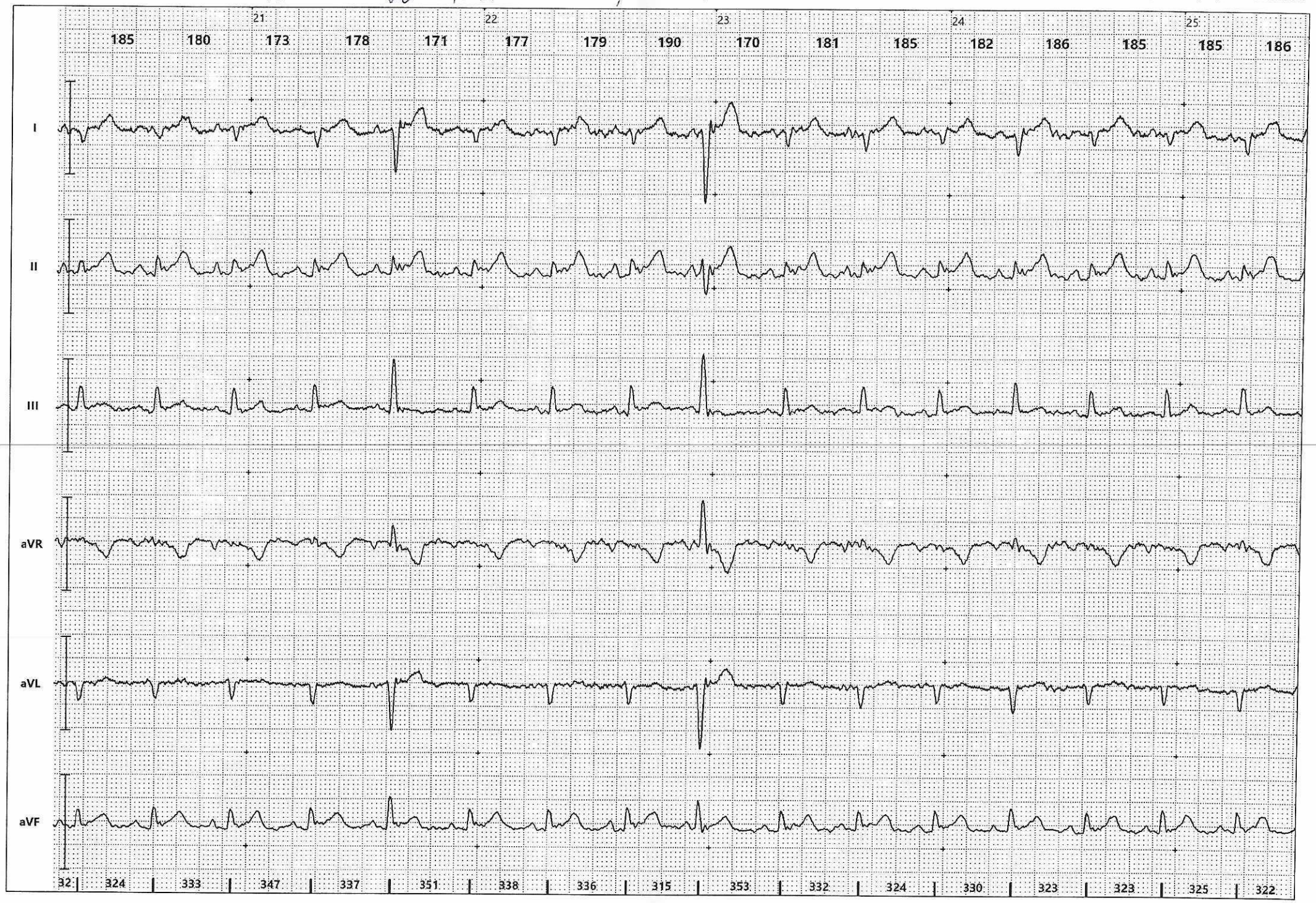

22.12.2025 21:15:24 ЭКГ Сильянов к Тыква, -, пол: женский

Поли-Спектр.NET © Нейрософт www.neurosoft.com

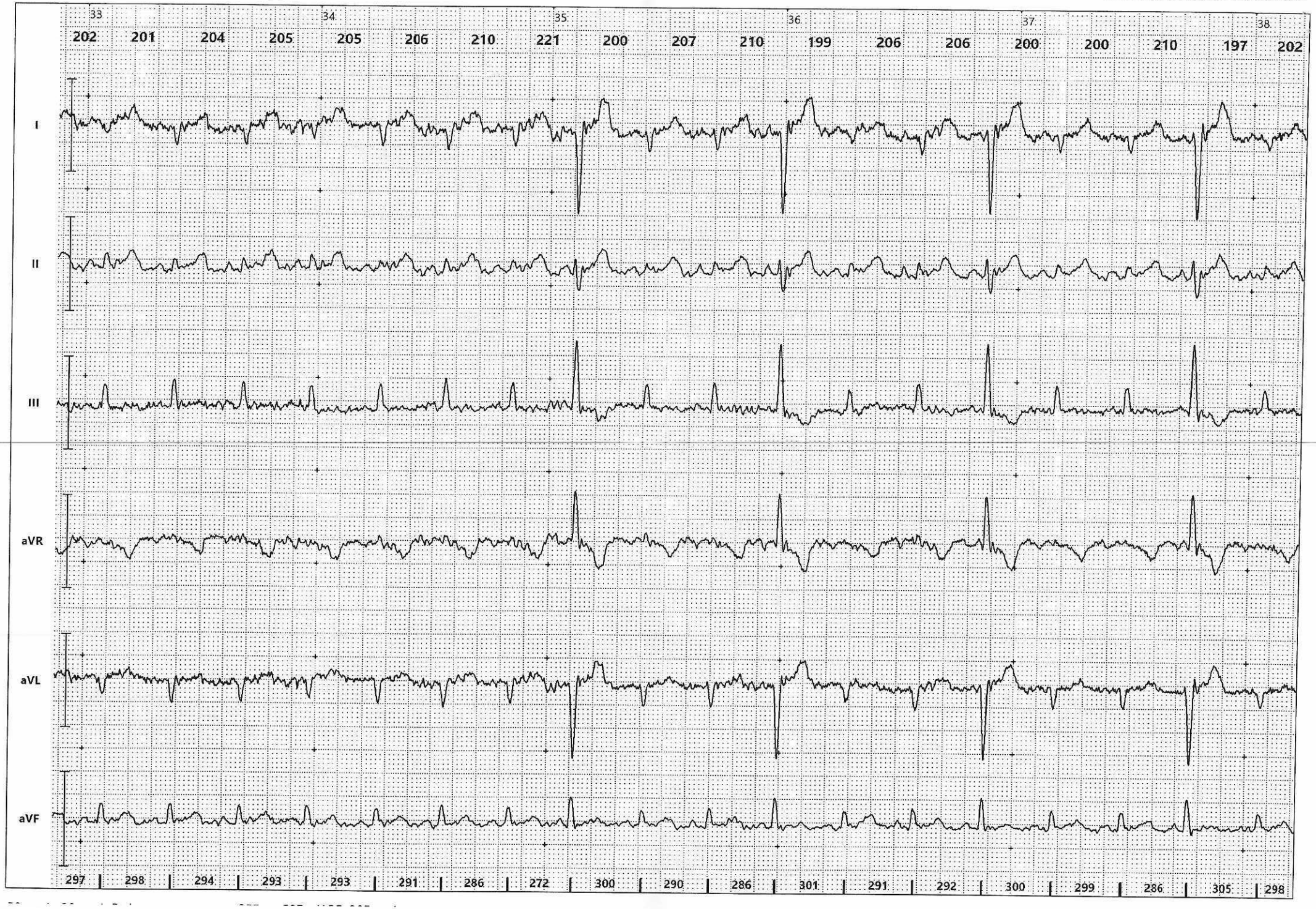

СЕТЬ ВЕТЕРИНАРНЫХ ЛАБОРАТОРИЙ ВЕТЛАБ

+7 (495) 162-81-69, +7 (800) 707-81-69
www.mitrokhina.ru info@mitrokhina.ru

РЕЗУЛЬТАТ ИССЛЕДОВАНИЯ № 000866752 от 23.12.2025

Дата проведения анализа:**23.12.2025**
Владелец:**Серьянов**
Название Клиники:**Эскулап**
Лечащий врач:**Пономаренко**

Животное:**кошка**
Порода:**Метис Кошки**
Возраст:**3 года**
Кличка:**Тыква**
Пол:**Female**

Биохимия крови "Расширенная"

Информация

Материалы: Сыворотка крови

Результат

Показатель	Результат	Единица	Норма	Отклонение
Билирубин общий (BILT)	**2,20**	мкмоль/л	2,00 - 10,00	норма
Билирубин прямой (BILD)	**1,30**	мкмоль/л	0,00 - 5,50	норма
АСТ (AST)	**36,4**	ед./л	9,0 - 45,0	норма
АЛТ (ALT)	**40,3**	ед./л	18,0 - 79,0	норма
Мочевина (UREA)	**6,33**	ммоль/л	5,40 - 12,10	норма
Креатинин (CREA)	**92,9**	мкмоль/л	70,0 - 165,0	норма
Общий белок (TP)	**69,6**	г/л	54,0 - 79,0	норма
Альбумин (ALB)	**27,9**	г/л	24,0 - 38,0	норма
Щелочная фосфатаза (ALKP)	**26**	ед./л	8 - 55	норма
а-Амилаза (AMY)	**1 838,0**	ед./л	500,0 - 1200,0	**▲53%**
Глюкоза (GLU)	**4,92**	ммоль/л	3,30 - 6,30	норма
ЛДГ (LDH)	**83**	ед/л	35 - 220	норма
ГГТ (GGT)	**0,8**	ед/л	0,0 - 8,0	норма
Холестерин (CHOL)	**3,94**	ммоль/л	1,60 - 3,90	**▲1%**
Холинэстераза (CHE)	**2 378**	ед/л	2000 - 4000	норма
Триглицериды (TG)	**0,39**	ммоль/л	0,38 - 1,10	норма
КФК (CK)	**509,0**	ед./л	150,0 - 350,0	**▲45%**
Калий (K)	**4,42**	ммоль/л	3,60 - 5,50	норма
Натрий (Na)	**153**	ммоль/л	144 - 158	норма
Фосфор (PHOS)	**1,34**	ммоль/л	1,10 - 2,30	норма
Кальций (Ca)	**2,34**	ммоль/л	1,95 - 2,70	норма
Ионизированный кальций (iCa)	**1,20**	ммоль/л	1,10 - 1,30	норма
Железо (Fe)	**14,5**	мкмоль/л	12,0 - 39,0	норма
Магний (Mg)	**0,88**	ммоль/л	0,90 - 1,60	**▼2%**
Хлор (Cl)	**123,4**	ммоль/л	107,0 - 129,0	норма
Кислотность (pH)	**7,40**	ед. pH	5,50 - 7,50	норма
Мочевая кислота (URIC ACID)	**14,0**	мкмоль/л	0,0 - 60,0	норма
Липаза (LIPA)	**35,50**	ед./л	0,00 - 200,00	норма
Осмолярность	**328,5**	мОсм/л	285,0 - 310,0	**▲6%**
Коэффициент Ритиса	**0,903**		1,300 - 1,700	**▼31%**
Глобулин (CLOB)	**41,700**	г/л	30,000 - 41,000	**▲2%**
Соотношение Альбумин/Глобулин	**0,669**		0,600 - 1,300	норма

Результат выдал: Майорова А.С

СЕТЬ ВЕТЕРИНАРНЫХ ЛАБОРАТОРИЙ ДЛЯ АНАЛИЗОВ ВЕТЛАБ

Лимфоциты	**1,242**	x10^9/L	1,400 - 10,200	**▼11%**

Ретикулоциты (У кошек пунктатные и агрегатные ретикулоциты. У собак только агрегатные ретикулоциты.)
Ретикулоциты кошки

Показатель	Результат	Единица	Норма	Отклонение
Абсолютное значение ретикулоцитов	**32,60**	10^9/L	4,00 - 52,00	норма
Относительное значение ретикулоцитов	**0,34**	%	0,05 - 0,90	норма
Ретикулоциты агрегатные	**23,50**	%	0,00 - 33,00	норма
Ретикулоциты пунктатные	**76,50**	%	66,00 - 100,00	норма
Абсолютные значения ретикулоцитов агрегатные	**7,661**	*10^9/L	2,640 - 52,000	норма
Абсолютные значения ретикулоцитов пунктатные	**5,861**	*10^9/L	2,640 - 52,000	норма

Результат выдал: Корниенко К.И

СЕТЬ ВЕТЕРИНАРНЫХ ЛАБОРАТОРИЙ ВЕТЛАБ
ДЛЯ АНАЛИЗОВ

СЕТЬ ВЕТЕРИНАРНЫХ ЛАБОРАТОРИЙ ВЕТЛАБ

+7 (495) 162-81-69, +7 (800) 707-81-69
www.mitrokhina.ru info@mitrokhina.ru

РЕЗУЛЬТАТ ИССЛЕДОВАНИЯ № 000866753 от 23.12.2025

Дата проведения анализа:**23.12.2025**
Владелец:**Серьянов**
Название Клиники:**Эскулап**
Лечащий врач:**Пономаренко**

Животное:**кошка**
Порода:**Метис Кошки**
Возраст:**3 года**
Кличка:**Тыква**
Пол:**Female**

Общий клинический анализ крови полный + Ретикулоциты

Описание

Материалы: Цельная кровь

Агрегация тромбоцитов: ед

Результат

Показатель	Результат	Единица	Норма	Отклонение
Лейкоциты (WBC)	**5,4**	тыс/мкл	5,5 - 18,5	**▼2%**
Количество ядерных эритроцитов/100 лейкоцитов	**0**		0 - 5	норма
Скорректированное количество лейкоцитов	**5,40**	$x10^9$/л	5,50 - 18,50	**▼2%**
Эритроциты (RBC)	**9,59**	млн/мкл	5,60 - 10,00	норма
Гемоглобин (HGB)	**135**	г/л	90 - 150	норма
Гематокрит (HCT)	**40,9**	%	29,0 - 48,0	норма
Средний объём эритроцита (MCV)	**42,65**	мкм^3(фл)	39,00 - 53,00	норма
Среднее содержание Hb в эритроците (MCH)	**14,08**	Пг	14,00 - 19,00	норма
Средняя концентрация Hb в эритроците (MCHC)	**330**	г/д	320 - 360	норма
Показатель анизоцитоза эритроцитов (RDW)	**16,60**	%	14,00 - 18,00	норма
Тромбоциты (PLT)	**173**	тыс/мкл	160 - 630	норма
Нейтрофильные миелоциты	**0**	%	0	норма
Нейтрофильные метамиелоциты	**0**	%	0	норма
Палочкоядерные нейтрофилы	**0**	%	0 - 3	норма
Сегментоядерные нейтрофилы	**66**	%	35 - 75	норма
Эозинофилы	**9**	%	0 - 6	**▲50%**
Моноциты	**2**	%	0 - 4	норма
Базофилы	**0**	%	0 - 1	норма
Лимфоциты	**23**	%	25 - 55	**▼8%**
Другое	**0**	%	0,00	норма

Абсолютные значения лейкоцитов

Показатель	Результат	Единица	Норма	Отклонение
Палочкоядерные нейтрофилы	**0**	$*10^9$ L	0,000 - 0,550	норма
Сегментоядерные нейтрофилы	**3,564**	$*10^9$/L	1,900 - 13,900	норма
Эозинофилы	**0,486**	$*10^9$/L	0,000 - 1,100	норма
Моноциты	**0,108**	$x10^9$/L	0,000 - 0,740	норма
Базофилы	**0**	$x10^9$/L	0,000 - 0,160	норма

СЕТЬ ВЕТЕРИНАРНЫХ ЛАБОРАТОРИЙ ВЕТЛАБ

+7 (495) 162-81-69, +7 (800) 707-81-69
www.mitrokhina.ru info@mitrokhina.ru

РЕЗУЛЬТАТ ИССЛЕДОВАНИЯ № 000866751 от 23.12.2025

Дата проведения анализа:**23.12.2025**
Владелец:**Серьянов**
Название Клиники:**Эскулап**
Лечащий врач:**Пономаренко**

Животное:**кошка**
Порода:**Метис Кошки**
Возраст:**3 года**
Кличка:**Тыква**
Пол:**Female**

Тест на уровень тропонина

Информация

Материалы: Сыворотка крови

Результат

Показатель	Результат	Единица	Норма	Отклонение
Тропонин	**0,06**	нг/мл	0,00 - 0,14	норма

Исследование провел: Малахова Е.А.

СЕТЬ ВЕТЕРИНАРНЫХ ЛАБОРАТОРИЙ ДЛЯ АНАЛИЗОВ ВЕТЛАБ