ВетЗооМастер

Долгопрудный
Тел.+79169811829

Пациент: Вознюк

Обследование 05 ноября 2025 г.

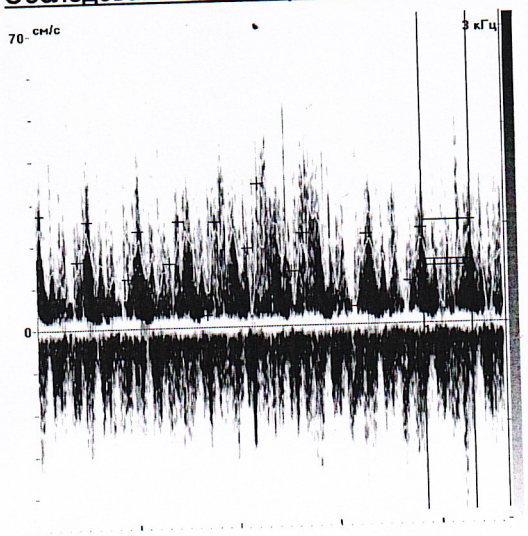

1 Vmax: 1.05 кГц
Vmax: 24.6 см/с
Vmin: 0.584 кГц
Vmin: 13.7 см/с
Vav: 0.647 кГц
Vav: 15.2 см/с
Пульс: 126 уд/мин
PI: 0.717
RI: 0.442
ISD: 1.79

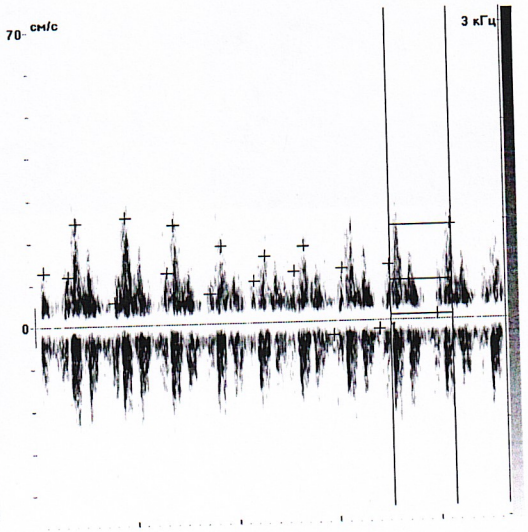

1 Vmax: 0.965 кГц
Vmax: 22.6 см/с
Vmin: 0.053 кГц
Vmin: 1.25 см/с
Vav: 0.409 кГц
Vav: 9.59 см/с
Пульс: 98 уд/мин
PI: 2.23
RI: 0.945
ISD: 18.2

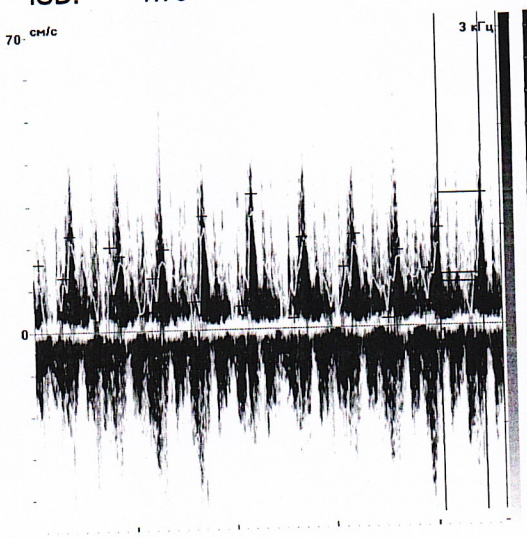

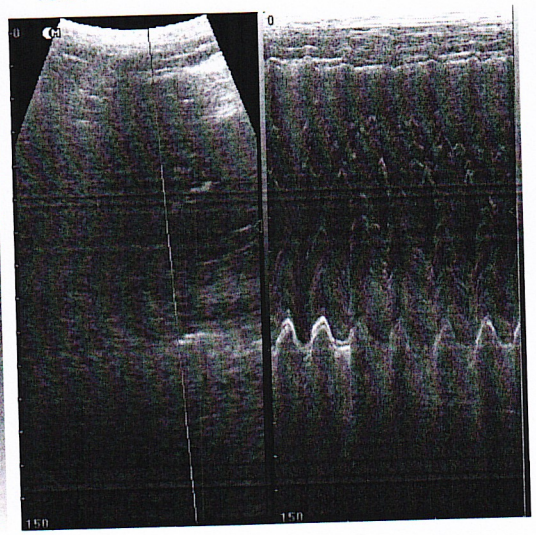

1 Vmax: 1.34 кГц
Vmax: 31.4 см/с
Vmin: 0.436 кГц
Vmin: 10.2 см/с
Vav: 0.512 кГц
Vav: 12 см/с
Пульс: 142 уд/мин
PI: 1.76
RI: 0.674
ISD: 3.07

Ветеринарная клиника "ВетЗооМастер"
250-39-015

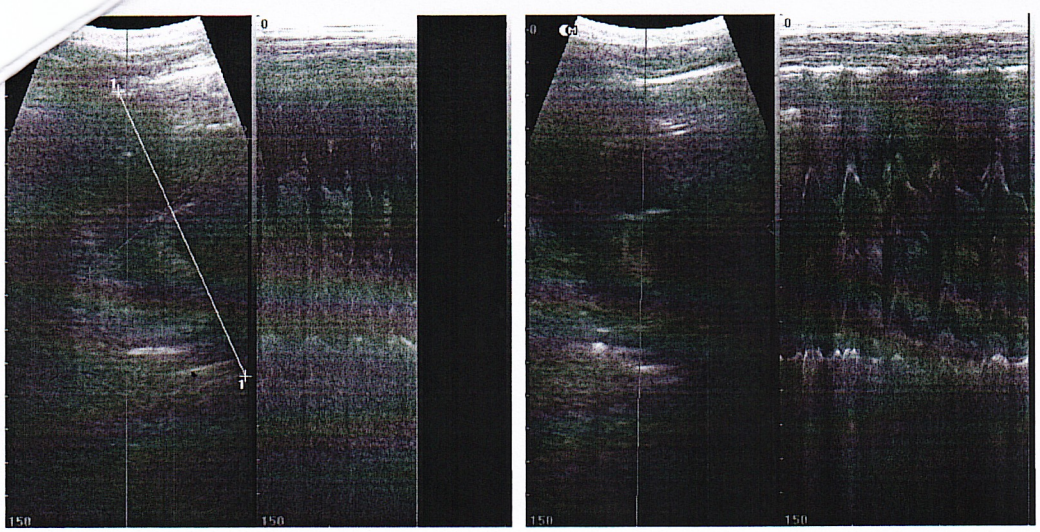

1 Дистанция: 9.4 см
2 Дистанция: 6.32 см

Врач: Мироничева.Н.В
05 ноября 2025 г.

Протокол ЭХО сердца

Размер

п\п - 3,26

л\п - 3,44

п\ж - 4,61

л\ж - 4,91 _ имеет не значительное увеличение камеры без истончения слоев.

МЖ - 0,44 не уплотненна см снимок

ТМЖД - норма

Легочная артерия не расширенна - 0,89

Артерия аорты не расширенна - 0,91 без визуальных патологий, сужений

Клапан ЛА - не изменен - смыкание полное

Минтральный клапан - имеет полное смыкание, не изменен, имееет уплотненную структуру, без визуальных деформаций.

Трискупидальный Клапан - не изменен, имет полное смыкает.

Диастолическая функция миокарда , не нарушенна.

Перекардиальная полость - жидкости нет

Овальное окно - сомкнуто

Ритм не нарушен., срдечный толчок в пределе нормы, положение в грудной полости правельное прижато к реберным дугам, обратных потоков не выявленно, левый джелужочек увеличен в размерах без патолой тканий.

neovet 8-800-775-26-58 КРУГЛОСУТОЧНО

Номер анализа: 237822

ГЕМАТОЛОГИЯ. ОБЩИЙ АНАЛИЗ КРОВИ + ЛЕЙКОГРАММА (МИКРОСКОПИЯ) + СОЭ

Дата сдачи анализа:	**05-11-2025**	Животное:	**Собака**
Дата проведения анализа:	**05-11-2025**	Порода:	**Метис**
Владелец животного:	**Вознюк**	Возраст:	
Название клиники:	**ВетЗооМастер (Долгопрудный)**	Кличка:	**Рада**
Лечащий врач:	**Денисова**	Пол:	

ПОКАЗАТЕЛИ	РЕЗУЛЬТАТ		НОРМЫ	ЕДИНИЦЫ
Гематокрит (HCT)	44.9		38-55; для щенков до 2-х мес 29-39	%
Гемоглобин (Hb)	160.0		130-180; для щенков ло 2-х мес 90-130	г/л
Эритроциты (RBC)	7.46		5,6-8; для щенков до 2-х мес 4-6	x10[12]/л
Среднее содержание Hb в эритроците (MCH)	21.4		21-27	Пг
Средняя концентрация Hb в эритроците (MCHC)	35.6		33-38	%
Средний объем эритроцита (MCV)	60.2		60-75	мкм[3]/(фл)
Показатель анизоцитоза эритроцитов (RDW)	14.1		11,9-16	%
СОЭ	1		0-6	мм/ч
Лейкоциты (WBC)	9.57		6-16	x10[9]/л
Количество ядерных эритроцитов / 100 лейкоцитов (nRBC)	0.0		0-5	
Скорректированное количество лейкоцитов	9.57		6-16	x10[9]/л
Лейкограмма	Относительное значение, %	Абсолютное значение x10^9/л		
Нейтрофильные миелоциты (Myelocyte)	0.0	0	0	x10[9]/л
Нейтрофильные метамиелоциты (Metamyelocyte)	0.0	0	0	x10[9]/л
Палочкоядерные нейтрофилы (Bands)	0.0	0	0-0.3	x10[9]/л
Сегментоядерные нейтрофилы (Neu)	70.0	6.7	3.6-11.2	x10[9]/л
Эозинофилы (Eos)	1.0	0.1	0-0.8	x10[9]/л
Моноциты (Mon)	3.0	0.3	0.12-1.12	x10[9]/л
Базофилы (Bas)	0.0	0	0-0.16	%
Лимфоциты (Lym)	26.0	2.5	0.72-4.8	x10[9]/л
Другое	0.0	0	0	%
Тромбоциты (PLT)	525		16-550	x10[9]/л

Основной материал: **Кровь**.

Исследование провёл: **Данкова М.Н.**, врач КЛД

Общество с ограниченной ответственностью «НЕОВЕТ» (ООО «НЕОВЕТ») ОГРН 1117746178659 ИНН 7726972072 Москва
neovet Для анализов

neovet 8-800-775-26-58 КРУГЛОСУТОЧНО

Номер анализа: 237821

БИОХИМИЧЕСКИЙ АНАЛИЗ КРОВИ. РАСШИРЕННЫЙ

Дата сдачи анализа:	**05-11-2025**	Животное:	**Собака**
Дата проведения анализа:	**05-11-2025**	Порода:	**Метис**
Владелец животного:	**Вознюк**	Возраст:	
Название клиники:	**ВетЗооМастер (Долгопрудный)**	Кличка:	**Рада**
Лечащий врач:	**Денисова**	Пол:	

ПОКАЗАТЕЛИ	РЕЗУЛЬТАТ	НОРМЫ	ЕДИНИЦЫ
Билирубин общий	2.1	2-13,5; для щенков до 2-х мес 0-2.2	мкмоль/л
Билирубин прямой	0.6	0-5,5	мкмоль/л
АСТ	51.0 ↑	8-42; для щенков до 2-х мес 7-20	ед/л
АЛТ	33.0	10-58; для щенков до 2-х мес 0-29	ед/л
Коэффициент Ритиса	1.5	0,9-1,6	
Мочевина	2.8 ↓	3,5-9,2; для щенков до 3-х мес 3-13	ммоль/л
Креатинин	96.7	26-130, для щенков до 2-х мес 34-43, 4-12 мес - 30-80	мкмоль/л
Общий белок	70.0	55-75; для щенков до 2-х мес 43-58	г/л
Альбумин	27.0	25-39; для щенков до 2-х мес 19-27	г/л
Глобулин	43	16-50 для щенков до 2-х мес 16-39	г/л
Соотношение альбумин/ глобулин	0.63	0,8-1,2	
Щелочная фосфатаза	51.0	10-70; для щенков до 2-х мес 140-530; 4-6 мес 120-430; 6-12 мес 10-250	ед/л
а-Амилаза	1078.0	300-1500	ед/л
Глюкоза	5.10	4,3-7,3 для щенков до 6-ти мес 5,3-9,1	ммоль/л
ГГТ	1.10	0-8 для щенков до 2-х нед 2-10	ед/л
Холестерин	3.53 ↓	3,8-7; для щенков до 6-ти мес 2,5-12,9	ммоль/л
Триглицериды	0.40	0,24-0,90; для щенков до 6-ти мес 0,2-2,26	ммоль/л
КФК	159.0	32-220; для щенков до 6-ти мес 30-440	ед/л
Калий	5.18	3,8-5,6; для щенков до 6-ти мес 3,9-6,1	ммоль/л
Натрий	142.6	140-154; для щенков до 6-ти мес 139-159	ммоль/л
Фосфор	1.55	1,1-2; для щенков до 6-ти мес 1,8-3,1	ммоль/л
Кальций	2.36	2,3-3,3 для щенков до 2-х мес 2,6-3,4	ммоль/л
Ионизированный кальций	1.32	1,26-1,5	ммоль/л
Железо	20.3	14-43	мкмоль/л
Магний	0.93	0,8-1,4; для щенков до 6-ти мес 1,4-5,2	ммоль/л

Хлор	108.0	96-122	ммоль/л
Кислотность	7.48	7,35-7,50	ед.pH
Осмолярность	292	285-310	мкмоль/л
Мочевая кислота	6.7	<60	мкмоль/л

Основной материал: **Сыворотка крови**.

Исследование провёл: **Данкова М.Н.**, врач КЛД