Сформировано: 05.03.2025 19:31

Clinic
Vetcity

РЕЗУЛЬТАТ ИССЛЕДОВАНИЯ № 000026489 от 05.03.2025

Пациент: Зена, Бельгийская овчарка (Тервюрен), 05.08.2015, Female
Владелец: Мартынюк Лада Юрьевна
Контактная информация: г. Москва, ш Алтуфьевское, 89А, кв.271; ladamar@mail.ru; тел. +7(903)5736158
Назначил: Кирченков Никита, Ветеринарный врач-кардиолог/ Отделение кардиологии
Исследование провел: Кирченков Никита, Ветеринарный врач-кардиолог/ Отделение кардиологии

ЭХОкг+ доплерография

Объемы левого желудочка

Показатель	Результат	Единица	Норма	Отклонение
Идеальный вес	34,0	кг	-	-
ЧСС	64	уд/мин	-	-
КДО (EDV)	69,5	мл	-	-
КСО (ESV)	25,8	мл	-	-
ФВ	62,878		-	-

Сосуды лёгких

Показатель	Результат	Единица	Норма	Отклонение
ЛВ	12,1	мм	-	-
ПВЛА	13,4	мм	-	-
ЛВ/ПВЛА	0,903		-	-

Размеры левого желудочка

Показатель	Результат	Единица	Норма	Отклонение
МЖП (VSd)	7,4	мм	-	-
КДР (IVDd)	40,1	мм	-	-
КДРн	1,442		-	-
ЗСЛЖ (LVFWd)	7,5	мм	-	-
КСР (IVDs)	27,5	мм	-	-
КСРн	0,890		-	-
ФУ	31,421		-	-

Левое предсердие, аорта, лёгочная артерия

Показатель	Результат	Единица	Норма	Отклонение
ЛП в короткой оси	35,8	мм	-	-
Диаметр кольца клапана АО	25,2	мм	-	-
Диаметр кольца клапана ЛА	20,3	мм	-	-
ЛП/АО	1,421		-	-

Лёгочная артерия

Показатель	Результат	Единица	Норма	Отклонение
Скорость потока	1,2	м/с	-	-
ГД	5,760		-	-

Митральный клапан

Показатель	Результат	Единица	Норма	Отклонение
IVRT	57,00	мсек	-	-
Пик E	50,0	см/с	-	-
DTe	99,0	мсек	-	-
Пик A	29,0	см/с	-	-
E/A	1,724		-	-
Ea	9,00	см/с	-	-
E/Ea	5,556		-	-
E/IVRT	0,877		-	-
ГД	-		-	-

Аорта

Показатель	Результат	Единица	Норма	Отклонение
Скорость потока	1,2	м/с	-	-
ГД	-		-	-

Правое предсердие

Оценка размера

Показатель	Результат	Единица	Норма	Отклонение
ПП (max)	26,60	мм	-	-

Правый желудочек

Размер

Показатель	Результат	Единица	Норма	Отклонение
ПЖ (max)	22,50	мм	-	-

TAPSE

Показатель	Результат	Единица	Норма	Отклонение
TAPSE	19,00	мм	-	-

Трикуспидальный клапан

Показатель	Результат	Единица	Норма	Отклонение
ГД	-		-	-

Перикардиальная полость

Перикардиальная полость: Полость не расширена

Заключение

Заключение: Геометрия левого желудочка не изменена. Систолическая функция не нарушена. Левое предсердие не расширено. Застоя в МКК нет. Диастолическая функция не нарушена. Данные за легочную гипертензию не выявлены. Геометрия и функция правых камер сердца не нарушены. Со стороны функции сердца противопоказаний к анестезии нет.

Аппарат: GE Vivid E90

РЕЗУЛЬТАТ ИССЛЕДОВАНИЯ № 000026490 от 05.03.2025

Электрокардиография (ЭКГ) Выполнение исследования, расшифровка кардиологом

Протокол электрокардиографического исследования

Показатель	Результат	Единица	Норма	Отклонение
ЧСС	**66,00**	уд/минуту	60,00 - 170,00	норма
QRS	**0,06 (узкий)**	сек	0,00 - 0,07	норма

Регулярность интервалов RR: не регулярные

ЭОС: +30

Показатель	Результат	Единица	Норма	Отклонение
P	**0,030**	сек	0,000 - 0,050	норма
P	**0,10**	мВ	-	-
P-Q	**0,100**	сек	0,060 - 0,130	норма
Q	**0,70**	мВ	-	-
R	**1,100**	мВ	0,000 - 3,000	норма
QT	**0,210**	сек	0,150 - 0,240	норма
QT/TQ (норма менее/= 1)	**0,36**		-	-

T-a-волна: Не выявлено

Показатель	Результат	Единица	Норма	Отклонение
T, мВ	**0,400**	мВ	-	-

ST - сегмент, элевация/депресия: изоэлектрична

Экстрасистолы: нет

Показатель	Результат	Единица	Норма	Отклонение
Минут мониторинга	**3,00**	мин	-	-

Заключение: Ритм синусовый, ЧСС 66 уд/минуту, ЭОС отклонена влево. Нарушений ритма и проводимости не выявлено.

Результат получен: 05.03.2025

ATES Medica soft

Easy ECG Rest

www.atesmedica.ru

921 с.Зена, (30.12.1899)

05.03.2025 19:14:21

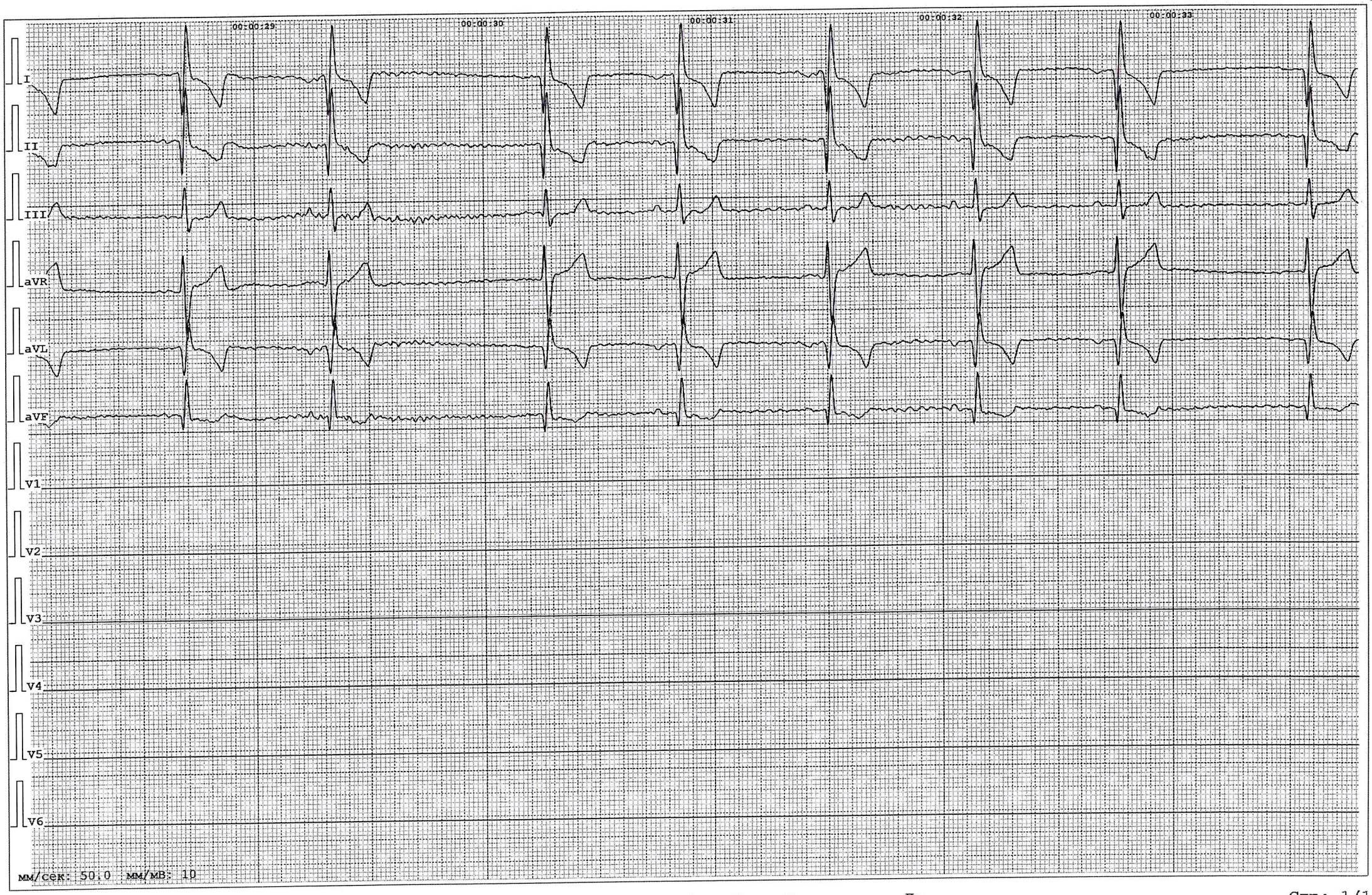

ЧСС: 65 ВЧ: 30.0Гц НЧ: 3.2сек Режектор: Да Тремор: Нет Фильтр ИКС: Нет Баз. линия: Да

КОНСТАНТА
ВЕТЕРИНАРНАЯ ЛАБОРАТОРИЯ

Клинический анализ крови №892278

ФИО владельца	Мартынюк Л.Ю.	**Клиника**	Арс Медика Бибирево
Вид	Собака	**Порода**	
Лечащий врач		**Кличка**	Зена
Дата взятия матер.	25.02.2025 17:08:48	**Микрочип**	
Лет: 9	**Мес:** 6 **Пол:** f	**Дата выдачи**	27.02.2025 11:54:06

ВЕТЕРИНАРНАЯ ЛАБОРАТОРИЯ ДЛЯ АНАЛИЗОВ КОНСТАНТА

Показатель	Ед. измерения		Данные исследования	Референсные интервалы
Гематокрит(Ht,PCV)	%	☺	43,7	38,0-53,0 (старше 6 мес) 33,-42,0 (3-6 мес) // 23,-34,0 (до 2 мес)
Гемоглобин (Hb)	г/л	☺	164	120-180 (старше 6 мес) 110-150 (3-6 мес) // 77-110 (до 2 мес)
Эритроциты (RBC)	x10^12/л	☺	6,30	5,60-8,00 (старше 6 мес) 4,70-6,30 (3-6 мес) // 3,40-4,90 (до 2 мес)
Среднее содержание Hb в эритроците(MCH)	Пг	↑	26,03	21,0 - 26,0
Средняя концентрация Hb в эритроците (MCHC)	%	☺	37,53	33,0 - 38,0
Средний объём эритроцита (MCV)	мкм^3 (фл)	☺	69,37	62,0 - 72,0
Показатель анизоцитоза эритроцитов (RDW)	%	☺	14,1	< 18,0
Ядерные эритроциты (нормобласты, nRBC)	% от WBC	☺	-	0
СОЭ	мм/час	☺	5	1 - 6
Лейкоциты (WBC)	x10^9/л	☺	7,38	6,0 - 15,5
Палочкоядерные нейтрофилы	%	☺	0	0 - 3
Сегментоядерные нейтрофилы	%	↑	82	60 - 70
Эозинофилы	%	☺	2	0 - 5
Моноциты	%	☺	2	2 - 7
Базофилы	%	☺	0	0 - 1
Лимфоциты	%	☺	14	12-30 (старше 3-х мес)
Тромбоциты	x10^9/л	☺	538	160 - 550
Скорректированные истинные лейкоциты	x10^9/л	☺	7,38	6,0 - 16,0
Палочкоядерные нейтрофилы ABS	x10^9/л	☺	0	0,00 - 0,30
Сегментоядерные нейтрофилы ABS	x10^9/л	☺	6,05	3,00 - 11,50
Эозинофилы ABS	x10^9/л	☺	0,15	0,10 - 1,50
Моноциты ABS	x10^9/л	↓	0,15	0,20 - 1,30
Базофилы ABS	x10^9/л	☺	0	0,00 - 0,10
Лимфоциты ABS	x10^9/л	☺	1,03	1,00 - 4,80

Врач КЛД, эксперт: Варфаламеев К.С.

Референсные интервалы ветеринарной лаборатории Константа. Заключение НЕ является диагнозом и требует интерпретации лечащего врача

Лаборатория является участником федеральной системы внешней оценки качества лабораторных исследований (ФСВОК), код участника: 14449

КОНСТАНТА
ВЕТЕРИНАРНАЯ ЛАБОРАТОРИЯ

Биохимический анализ крови №892277

ФИО владельца Мартынюк Л.Ю. **Клиника** Арс Медика Бибирево

Вид Собака **Порода**

Лечащий врач **Кличка** Зена

Дата взятия матер. 25.02.2025 17:08:44 **Микрочип**

Лет: 9 **Мес:** 6 **Пол:** f **Дата выдачи** 27.02.2025 11:54:10

ВЕТЕРИНАРНАЯ ЛАБОРАТОРИЯ ДЛЯ АНАЛИЗОВ КОНСТАНТА

Показатель	Ед. измерения		Данные исследования	Референсные интервалы
Билирубин общий	мкмоль/л	☺	3,4	< 12,5
Билирубин прямой	мкмоль/л	☺	1,9	< 5,0
АСТ	ед/л	☺	20	старше 6 мес: 8-44 (до 6 мес: < 70)
АЛТ	ед/л	☺	32	10 - 58
Коэф. Ритиса	расчетный	↓	0,62	1,1 - 1,3
Мочевина	ммоль/л	☺	5,67	3,5 - 9,2
Креатинин	мкмоль/л	↓	51	53-137(44-90 собаки до 10 кг)
Соотношение Мочевина/креатинин	расчетный, мг/дл	↑	58,97	при азотемии: > 30 пре-/постренальная; <20 ренальная А. или другая причина
Общий белок	г/л	↑	74	старше 6 мес: 54-73 (до 6 мес: 44- 56)
Альбумин	г/л	☺	31	25 - 38
Глобулин	г/л	☺	43	26 - 44
Альбумин/глобулин	расчетный	☺	0,72	0,65 - 1,49
Щелочная фосфатаза	ед/л	☺	29	старше 8 мес: 10-70 (до 8 мес: 80-230)
а-Амилаза	ед/л	☺	320	300 -1500 (старше 4 мес)
Глюкоза	ммоль/л	☺	5,7	3,3 - 6,3
ЛДГ	ед/л	☺	36	23 - 220
Калий	ммоль/л	☺	4,66	3,8 - 5,6
Фосфор	ммоль/л	☺	1,22	старше 6 мес: 0,90-2,01 (до 6 мес: 2,20-3,00)

Врач КЛД, эксперт: Варфаламеев К.С.

Исследованмя проведены на биохимическом анализаторе BioSystems; контроль качества BioSystems
Референсные интервалы ветеринарной лаборатории Константа. Заключение НЕ является диагнозом и требует интерпретации лечащего врача

Лаборатория является участником федеральной системы внешней оценки качества лабораторных исследований (ФСВОК), код участника: 14449