Клиент: Козловская, Юлия
(ST0623180941)
Имя Пациента: Гвидон
Класс: Кошки
Порода:

Пол:
Вес:
Возраст: 13 Лет
Врач: Евгения Лебеденко

Ветеринарно-диагностический центр-Универсал
г. Коломна, ул. Гагарина, дом 30
тел. 8496-613-09-22
тел. 8496-613-33-44

ProCyte Dx (23 июня 2018 г. 9:44)

Тест	Результат	Справочный	НИЗ.	НОРМАЛЬН	ВЫС.
RBC	8,52 M/µL	6.54 - 12.20			
HCT	36,8 %	30.3 - 52.3			
HGB	12,0 g/dL	9.8 - 16.2			
MCV	43,2 fL	35.9 - 53.1			
MCH	14,1 pg	11.8 - 17.3			
MCHC	32,6 g/dL	28.1 - 35.8			
RDW	23,1 %	15.0 - 27.0			
%RETIC	0,2 %				
RETIC	20,4 K/µL	3.0 - 50.0			
WBC	16,11 K/µL	2.87 - 17.02			
%NEU	75,3 %				
%LYM	19,5 %				
%MONO	3,5 %				
%EOS	1,6 %				
%BASO	0,1 %				
NEU	12,12 K/µL	1.48 - 10.29			ВЫС.
LYM	3,14 K/µL	0.92 - 6.88			
MONO	0,57 K/µL	0.05 - 0.67			
EOS	0,26 K/µL	0.17 - 1.57			
BASO	0,02 K/µL	0.01 - 0.26			
PLT	263 K/µL	151 - 600			
MPV	19,4 fL	11.4 - 21.6			
PCT	0,51 %	0.00 - 0.79			

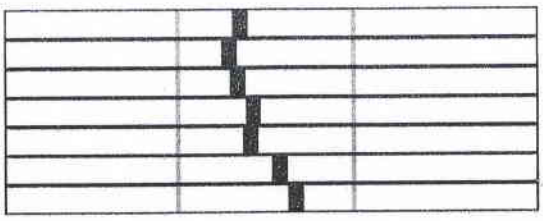

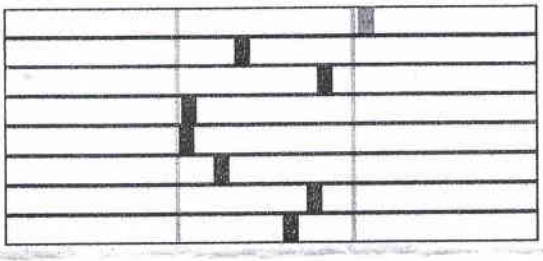

Анализ лейкоцитов

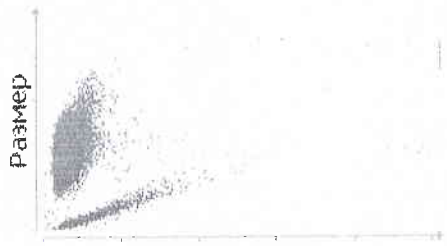

- RBC (эритроциты)
- RETICS (ретикулоциты)
- PLT (тромбоциты)
- Фрагменты эритроцитов
- WBC (лейкоциты)

Анализ лейкоциты

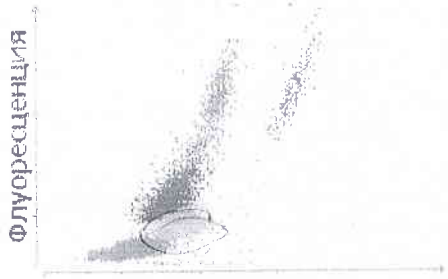

- NEU (нейтрофилы)
- LYM (лимфоциты)
- MONO (моноциты)
- EOS (эозинофилы)
- BASO (базофилы)
- URBC (нелизированные эритроциты)

Клиент: Козловская, Юлия
(ST0623180941)
Имя Пациента: Гвидон
Класс: Кошки
Порода:

Пол:
Вес:
Возраст: 13 Лет
Врач: Евгения Лебеденко

Ветеринарно-диагностический центр Универсал
г. Коломна, ул. Гагарина, дом 30
тел. 8496-613-09-22
тел. 8496-613-33-44

Catalyst One (23 июня 2018 г. 9:52)

Тест	Результат	Справочный	НИЗ.	НОРМАЛЬН	ВЫС.
GLU	170 mg/dL	71 - 159	ВЫС.		
CREA	2,0 mg/dL	0.8 - 2.4			
BUN	24 mg/dL	16 - 36			
BUN/CREA	12				
PHOS	4,1 mg/dL	3.1 - 7.5			
CA	10,2 mg/dL	7.8 - 11.3			
TP	> 12,0 g/dL	5.7 - 8.9	ВЫС.		
ALB	3,0 g/dL	2.3 - 3.9			
ALT	26 U/L	12 - 130			
ALKP	18 U/L	14 - 111			
GGT	0 U/L	0 - 4			
TBIL	0,3 mg/dL	0.0 - 0.9			
CHOL	98 mg/dL	65 - 225			

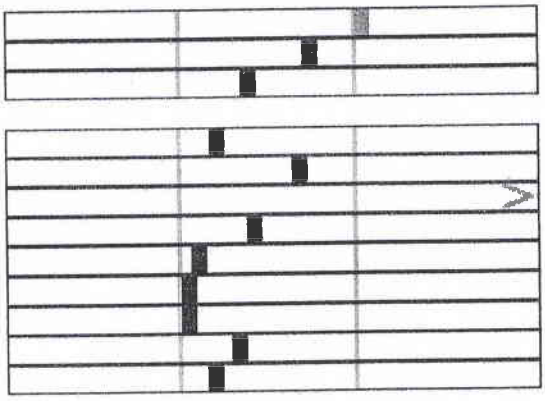

Клиент: Соколова, unknown
(ST0614171628)
Имя Пациента: Гнидон
Класс: Кошки
Порода:

Пол: Самец
Вес:
Возраст: 13 Лет
Врач: Евгения Лебеденко

Ветеринарно-диагностический центр Универсал
г. Коломна, ул. Гагарина, дом 30
тел. 8496-613-09-22
тел. 8496-613-33-44

Тест	Результат	Справочный	НИЗ.	НОРМАЛЬН	ВЫС.
Catalyst One (30 июня 2018 г. 10:20)					
SDMA	10 µg/dL	0 - 14			

SDMA:

ЕСЛИ КАК ПОКАЗАТЕЛЬ SDMA, ТАК И ПОКАЗАТЕЛЬ КРЕАТИНИНА НАХОДЯТСЯ В ПРЕДЕЛАХ РЕФЕРЕНТНОГО ДИАПАЗОНА, это указывает на хорошую функцию почек. Оцените полный анализ мочи для подтверждения того, что нет никаких других признаков заболевания почек.
ЕСЛИ ПОКАЗАТЕЛЬ SDMA ПОВЫШЕН, НО ПОКАЗАТЕЛЬ КРЕАТИНИНА НАХОДИТСЯ В ПРЕДЕЛАХ РЕФЕРЕНТНОГО ДИАПАЗОНА. Исследование Catalyst SDMA является более надежной методикой оценки функции почек, чем анализ креатинина: показатель SDMA позволяет раньше обнаружить ухудшение функции почек, и при этом на него не влияет мышечная масса животного. Иногда при помощи анализа уровня креатинина не удается обнаружить нарушение функции на ранней стадии. Кроме того, уровень креатинина может быть ложно снижен у животных с низкой мышечной массой. Показатель SDMA повышается как при остром и активном повреждении почек, так и при хроническом заболевании почек. Следует выполнить полный анализ мочи, чтобы проверить наличие ненадлежащего удельного веса, протеинурии и других признаков заболевания почек. Информация о рекомендуемых мероприятиях представлена на веб-сайте: idexx.eu/SDMAalgorithm.
ЕСЛИ ПОКАЗАТЕЛЬ SDMA НАХОДИТСЯ В ПРЕДЕЛАХ РЕФЕРЕНТНОГО ДИАПАЗОНА, А ПОКАЗАТЕЛЬ КРЕАТИНИНА ПОВЫШЕН. Такая комбинация результатов является необычной. Как на показатель SDMA, так и на показатель креатинина может влиять вариабельность биологических характеристик и аналитических параметров, вследствие чего возможны колебания результатов, находящихся вблизи верхней границы референтного диапазона. Такая ситуация может наблюдаться при стабильно протекающем и хорошо контролируемом хроническом заболевании почек (ХЗП), при этом результаты исследований, будут, вероятно, выравнены по мере прогрессирования заболевания. У мускулистых собак с нормальной функцией почек показатель креатинина может превышать референтный диапазон. Показатель креатинина может быть повышен после приема пищи, что является артефактом. Если у какого-либо исследуемого животного по-прежнему подозревается заболевание почек, то следует выполнить полный анализ мочи, чтобы проверить наличие ненадлежащего удельного веса мочи, протеинурии или других признаков заболевания почек.
ЕСЛИ ПОВЫШЕНЫ ОБА ПОКАЗАТЕЛЯ, SDMA И КРЕАТИНИН, это указывает на вероятное нарушение функции почек и необходимость принятия действий. Следует выполнить полный анализ мочи, чтобы проверить наличие ненадлежащего удельного веса мочи, протеинурии или других признаков заболевания почек. Информация о рекомендуемых мероприятиях представлена на веб-сайте: idexx.eu/SDMAalgorithm.

Клиент: Соколова, unknown
(ST0614171628)
Имя Пациента: Гвидон
Класс: Кошки
Порода:

Пол: Самец
Вес:
Возраст: 13 Лет
Врач: Евгения Лебеденко

Ветеринарно-
диагностический центр
Универсал
г. Коломна, ул. Гагарина, дом 30
тел. 8496-613-09-22
тел. 8496-613-33-44

ProCyte Dx (30 июня 2018 г. 9:56)

Тест	Результат	Справочный	НИЗ.	НОРМАЛЬН	ВЫС.
RBC	8,02 M/µL	6.54 - 12.20			
HCT	35,1 %	30.3 - 52.3			
HGB	11,3 g/dL	9.8 - 16.2			
MCV	43,8 fL	35.9 - 53.1			
MCH	14,1 pg	11.8 - 17.3			
MCHC	32,2 g/dL	28.1 - 35.8			
RDW	22,8 %	15.0 - 27.0			
%RETIC	0,3 %				
RETIC	21,7 K/µL	3.0 - 50.0			
WBC	12,68 K/µL	2.87 - 17.02			
%NEU	62,8 %				
%LYM	31,5 %				
%MONO	4,3 %				
%EOS	1,3 %				
%BASO	0,1 %				
NEU	7,95 K/µL	1.48 - 10.29			
LYM	4,00 K/µL	0.92 - 6.88			
MONO	0,55 K/µL	0.05 - 0.67			
EOS	0,17 K/µL	0.17 - 1.57			
BASO	0,01 K/µL	0.01 - 0.26			
PLT	270 K/µL	151 - 600			
MPV	19,8 fL	11.4 - 21.6			
PCT	0,53 %	0.00 - 0.79			

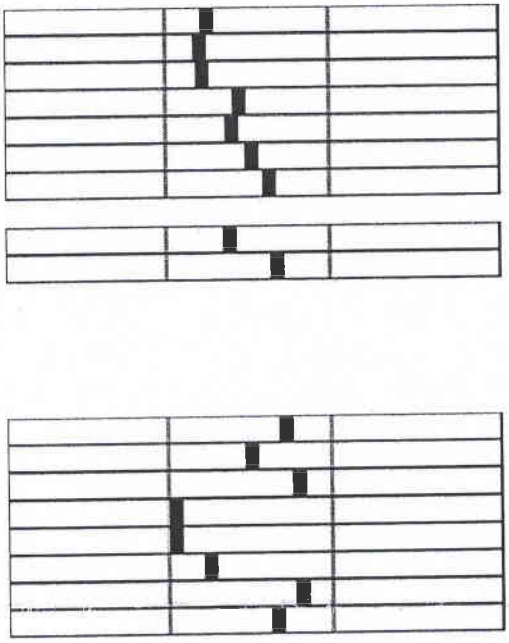

Анализ лейкоцитов

- RBC (эритроциты)
- RETICS (ретикулоциты)
- PLT (тромбоциты)
- Фрагменты эритроцитов
- WBC (лейкоциты)

Анализ лейкоциты

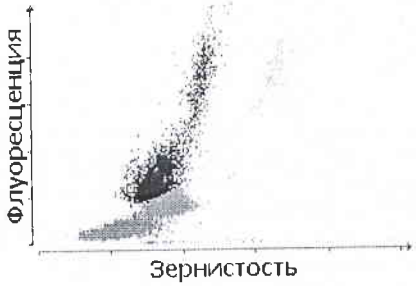

- NEU (нейтрофилы)
- LYM (лимфоциты)
- MONO (моноциты)
- EOS (эозинофилы)
- BASO (базофилы)
- URBC (нелизированные эритроциты)

IDEXX LABORATORIES